



Anschrift

Hohenzollernstraße 104 - 106
66117 Saarbrücken

Kontakt

Telefon: +49 681 587-5555
Telefax: +49 681 587-5554
E-Mail: netzkundenservice@sw-sb.de

Zurück an:

Stadtwerke Saarbrücken Netz AG
Kundenmanagement
Hohenzollernstraße 104-106

66117 Saarbrücken

Trinkwasser - Inbetriebsetzung (Vertragsabschluss Wasserlieferung)

Hinweis: Nur vollständig ausgefüllte Anträge können bearbeitet werden (*nicht Pflichtfeld).

1. Leistung

Der Anschlussnehmer/Anschlussnutzer beauftragt die Inbetriebsetzung der nachfolgenden Wasseranlage. Mit der Beauftragung der Inbetriebsetzung bestätigt das Installationsunternehmen, dass die Wasseranlage zur Inbetriebnahme bereit ist (siehe Punkt 8). Verstärkungen einer Anlage gelten als Inbetriebsetzung.

Der Antrag gilt für

- | | | |
|---|--|--------------------------------------|
| <input type="checkbox"/> die Inbetriebsetzung einer Wasseranlage | <input type="checkbox"/> in einer Neuanlage | <input type="checkbox"/> im Haushalt |
| <input type="checkbox"/> das Setzen eines weiteren Zählers innerhalb einer Inbetriebsetzung | <input type="checkbox"/> in einer bestehenden Anlage | <input type="checkbox"/> im Gewerbe |
| | | <input type="checkbox"/> _____ |

Der Anschlussnehmer/Wasserkunde trägt die Kosten für die beauftragte Leistung gemäß Preisblatt „Preise für den Anschluss an das Trinkwassernetz und zusätzliche Leistungen zum Netzanschluss sowie zur Anschlussnutzung“. Ist die Wasseranlage zum vereinbarten Termin nicht zur Inbetriebnahme bereit, wird dieser erfolglose Inbetriebsetzungsversuch dem Anschlussnehmer/Wasserkunde pauschal gemäß beschriebenen Preisblatt in Rechnung gestellt. Die Inbetriebsetzung erfolgt erst nach vollständiger Entrichtung der Anschlusskosten (Baukostenzuschuss, Hausanschlusskosten).

Für die Inbetriebsetzung gilt die Verordnung über Allgemeine Bedingungen für die Versorgung mit Wasser (AVBWasserV), die Satzung über die öffentliche Wasserversorgung der Landeshauptstadt Saarbrücken sowie die sonstigen anerkannten Regeln der Technik.

2 Anschlussnehmer/Wasserkunde:

Vorname, Name, Firma: _____

Straße, Hausnummer: _____

PLZ, Ort: _____

Telefon: _____ E-Mail*: _____

ggf. Hausmeister: _____ Telefon*: _____

3 Rechnungsempfänger (sofern nicht identisch mit Anschlussnehmer/Wasserkunde):

Vorname, Name, Firma: _____

Straße, Hausnummer: _____

PLZ, Ort: _____

Telefon: _____ E-Mail*: _____

4 Gebäudeeigentümer (sofern nicht identisch mit Anschlussnehmer/Wasserkunde):

Vorname, Name, Firma: _____

Straße, Hausnummer: _____

PLZ, Ort: _____

Telefon: _____ E-Mail*: _____

5 Anschlussstelle:

Straße, Hausnummer: _____

Zählerplatz: _____ Etage*: _____ Wohnungsnummer*: _____

6. Terminwunsch für Inbetriebsetzung: _____

Die Vorlaufzeit zwischen Antragseingang und Terminwunsch muss mindestens 7 Arbeitstage betragen.

7. Beauftragung:

Hiermit beauftrage/n ich/wir die Stadtwerke Saarbrücken Netz AG mit der gekennzeichneten Leistung und schließen einen Wasserversorgungsvertrag gemäß § 2 AVBWasserV ab.

Datum, Unterschrift des Anschlussnehmers/
Wasserkunden

Datum, Unterschrift des Gebäudeeigentümers
(sofern nicht identisch mit Anschlussnehmer/ Wasserkunden)

8. Erklärung des Installationsunternehmens (von ausführender, zugelassener Installationsfirma auszufüllen):

Vorname, Name, Firma: _____

Straße, Hausnummer: _____

PLZ, Ort: _____

Telefon: _____ E-Mail*: _____

Folgende Wasserentnahmestellen sind zum Anschluss vorgesehen:

Anzahl Wohneinheiten nach DVGW-Arbeitsblatt W406 _____

Feuerlöschbedarf (laut gesonderter Berechnung des Löschbedarfs) _____ l/s

sonstige Verbrauchsstellen (gewerbliche Betriebe) mit voraussichtlichem Verbrauch _____ l/s

Ich versichere, dass vorstehende Angaben richtig und vollständig sind. Ich erkläre hiermit, dass die Anlage ordnungsgemäß unter Beachtung der geltenden Rechtsvorschriften und behördlichen Verfügungen sowie nach den anerkannten Regeln der Technik, insbesondere nach dem DVGW-Regelwerk TRWI) in der jeweils gültigen Fassung ausgeführt, die vorgeschriebenen Prüfungen durchgeführt und auf ihre Wirksamkeit geprüft wurden bzw. vor Inbetriebsetzung der Kundenanlage geprüft werden. Für den Zustand der Anlage haftet ausschließlich die ausführende, konzessionierte Installationsfirma.

Datum, Unterschrift der Fachfirma

Firmenstempel/Zulassungsnummer und
Zulassungsstempel

Die Datenschutzerklärung der Stadtwerke Saarbrücken finden Sie unter folgendem Pfad:

[https:// www.sw-sb.de/datenschutzerklaerung](https://www.sw-sb.de/datenschutzerklaerung)

9. Bemerkungen:

Von der Stadtwerke Saarbrücken Netz AG auszufüllen

Ortstermin am _____

Arbeiten ausgeführt von _____

Beanstandungen: Ja (siehe Prüfbericht) Nein

Wenn Inbetriebsetzung aufgrund von Beanstandungen erfolglos:

2. Termin am _____

Arbeiten ausgeführt von _____

Unterschrift des Meisters/Sachbearbeiters Unterschrift des Meisters/Sachbearbeiters (2. Termin)

Haushalt-Wasserzähleranlage nach DIN

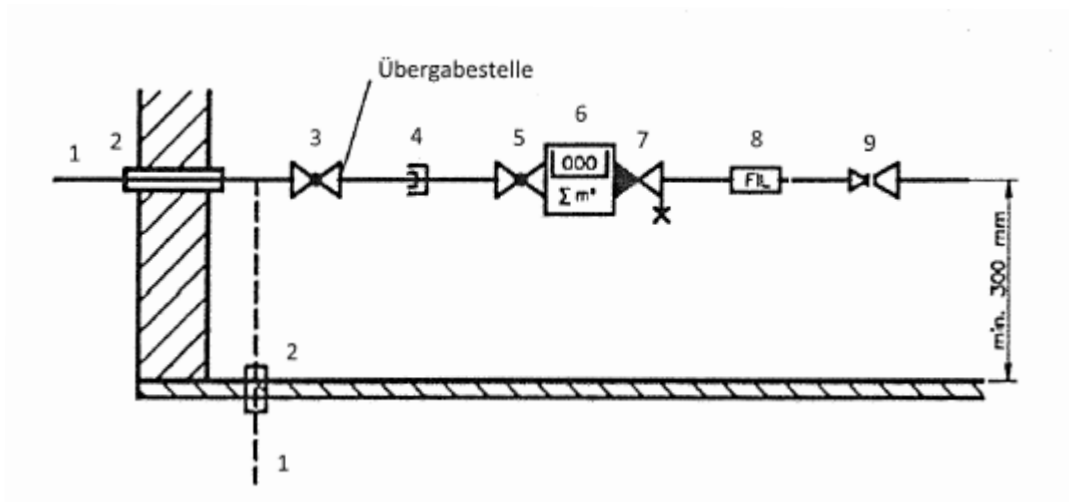

Bemessung der Wasserzähler nach der Anzahl der Wohneinheiten

Anzahl der Wohneinheiten (WE)	2014/32/EU	
	Q ₃	Q ₄
	in m ³ /h	
WE ≤ 30	4	5
30 < WE ≤ 200	10	12,5
200 < WE ≤ 600	16	20

1. Hausanschlussleitung (waagrecht oder senkrecht)
2. Wasserdichte Hauseinführung
3. Übergabestelle Versorger zum Hauseigentümer, Hauptabsperrrventil (VD-Hahn)
4. Lösbare Verbindung
5. Absperrventil ohne Stopfen und Entleerung (wenn Rohrleitung von Hauptabsperrrventil länger als 2 Meter entfernt oder in einem anderen Raum ist)
6. Wasserzähler (Eigentum des Netzbetreibers) Montage des Zählers im Wasserzählerbügel mit verstellbaren Ausgleichverschraubungen
7. Rückflussverhinderer (KFR-Ventil) nach DIN EN 1717
8. Filter nach DIN EN 13443-1 entsprechend den Einbauvorschriften der DIN 1988 Teil 200
9. Druckminderventil nach DIN EN 1567 entsprechend den Vorschriften der DIN 1988 Teil 200 bei einem Wasserdruck von 5 bar oder höher